

LIETTEIDEN KERÄYS KEMIÖNSAARESSA



LIETEKULJETUKSET HOITUVAT LOUNAIS-SUOMEN JÄTEHUOLLON KANSSA

Kemiönsaarella sako- ja umpikaivolietteiden kuljetus hoidetaan kunnan järjestämänä aivan kuten jäteastioiden tyhjennyksetkin. Lietekaivojen tyhjennyksistä huolehtii Lounais-Suomen Jätehuollon (LSJH) kilpailuttama paikallinen yrittäjä Östermalm Trading Ab.

Keräysalue

Lietekaivot tyhjennetään kunnan järjestämänä Kemiönsaaren pääsaaren, Lövö-Kasnäsin, Rosala-Hiittisten ja Högsåran alueilta.

Muilta alueilta kiinteistön käyttäjä tilaa tyhjennykset valitsemaltaan yrittäjältä. Löydät alueella toimivien yritysten yhteystietoja kotisivuiltamme www.lsjh.fi/lietteiden-kerays tai voit kysyä niitä asiakaspalvelustamme.

Lietteenkeräykseen liittyminen

Voit liittyä lietteenkeräykseen ilmoittamalla kiinteistösi jätevesijärjestelmän tiedot osoitteessa www.lsjh.fi/sahkoinen-asiointi.

Voit liittyä lietteenkeräykseen myös palauttamalla esitteen mukana olevan lomakkeen.

Muista täyttää liittymislomake jokaisesta kiinteistöstä, jossa on oma jätevesijärjestelmä.

Ota yhteyttä

Asiakaspalvelumme vastaa mielellään kaikkiin Kemiönsaaren jätehuoltoon koskeviin kysymyksiin.

Asiakaspalvelu puh. 0200 47470

arkisin klo 9–15 (pvm/mpm)

asiakaspalvelu@lsjh.fi

www.lsjh.fi/sahkoinen-asiointi



Kaivojen tyhjennykset säännöllisesti tai tilauksesta

Vakituisten asuntojen ja vesivessallisten vapaa-ajanasuntojen sakokaivot ja pienpuhdistamot tyhjenetään vähintään kerran vuodessa. Jos vapaa-ajan asunnolla on käytössä vain kuivakäymälä, tyhjenetään sakokaivot vähintään kerran kahdessa vuodessa. Jos kaivon tyhjennykselle tulee tarvetta sovittua aikaisemmin, tilaa tyhjennys hyvissä ajoin asiakaspalvelustamme.

Umpisäiliöt voidaan tyhjentää joko säännöllisesti sovitun rytmin mukaisesti tai ainoastaan asiakkaan tilauksesta. Muutoksista tulee sopia LSJH:n kanssa.

Tyhjennykset toteutetaan arkipäivisin. Kovilla pakkasilla (lämpötila alle -15 °C) kaivoja ei pystytä tyhjentämään ja tästä syystä tyhjennykset siirtyvät eteenpäin.

Tyhjennyksen tilaaminen

Tilaa tyhjennys vähintään 2 viikkoa etukäteen. Näin ajoreitit voidaan suunnitella ajoissa ja kaivot tyhjentää järjestelmällisesti.

Jos tyhjennys tilataan erikseen siten, että kaivo on tyhjennettävä kolmen arkipäivän sisällä, veloitetaan tyhjennyksestä pikakuljetusmaksu.

Tyhjennyksen peruutus

Velvollisuus tyhjentää sakokaivot vähintään kerran vuodessa perustuu kunnan jätehuoltomääräyksiin. Poikkeusta tästä velvollisuudesta voi anoa jätehuoltolautakunnalta kirjallisesti osoitteella **Lounais-Suomen jätehuoltolautakunta, Turun kaupunki, PL 355, 20101 TURKU** tai **jatehuoltolautakunta@turku.fi**.

Jos sakokaivoon ei ole vuoden aikana kertynyt lietettä tyhjennettäväksi, voi kuluvan vuoden tyhjennyksen peruuttaa täyttämällä sähköisen lomakkeen osoitteessa **www.lsjh.fi/sahkoinen-asiointi**.

Tyhjennyksen voi peruuttaa aikaisintaan kolme kuukautta ennen suunniteltua tyhjennystä. Peruutus on tehtävä kuitenkin viimeistään kuukautta ennen tyhjennystä. Jos peruutuksen syy ei ole riittävä, siitä ilmoitetaan sinulle. Tällöin tyhjennys tapahtuu suunnitellussa aikataulussa.

Tyhjennyksen peruutus koskee vain kuluvaan vuoteen. Seuraava tyhjennys tehdään normaalin tyhjennysrytmin mukaisesti.

LIETTEENKERÄYKSEN HINNAT

Lietekaivojen tyhjennyshinta muodostuu kuljetus- ja käsittelymaksusta. Tämän lisäksi peritään tarvittaessa lisämaksuja tehdystä ylimääräisestä työstä.

Lietetyhjennyksistä lähetetään erillinen lasku tyhjennyksen jälkeen. Hinnat sisältävät arvonlisäveron 24 %.

Lietteenkeräyksen hinnat 1.3.2020 alkaen

Kuljetusmaksu, lietettä alle 5 m ³	Maksu (€/tyhjennys)
Kuljetusmaksu	75,93
Käsittelymaksu	Maksu (€/m ³)
Sakokaivo, saostussäiliö tai pienpuhdistamo	21,61
Umpisäiliö	17,25

Lisämaksut	Maksu
Lisäkuljetusmaksu, lietettä 5–14 m ³	22,78 €/tyhjennys
Kuljetuskaluston siirtomaksu	37,20 €/tyhjennys
Erytistoimenpidemaksu (minimiveloitus 0,5 h)	80,76 €/h
Hukkanouto	37,97 €/käynti
Pikakuljetusmaksu	150,62 €/tyhjennys
Poikkeustilanteen kuljetusmaksu	227,79 €/tyhjennys

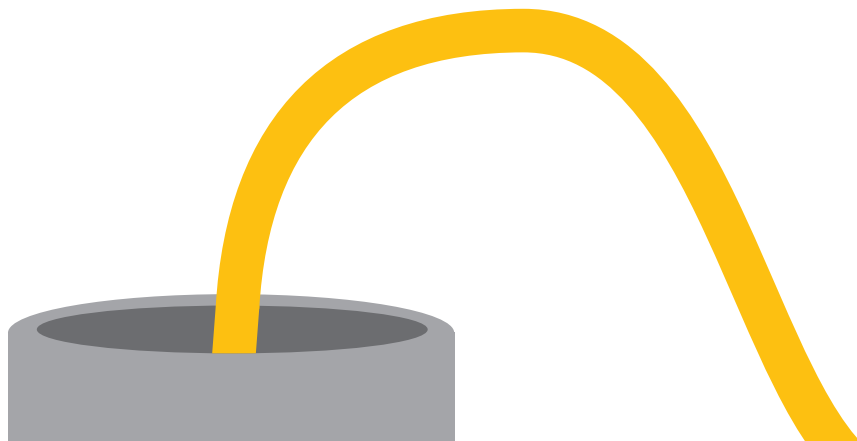

Lietemaksujen selitykset

Kuljetusmaksu

Kuljetusmaksulla katetaan lietekaivojen tyhjennyksen ja lietteen kuljetuksen kustannukset. Lietettä tyhjenetään tällä maksulla yhdestä jätevesijärjestelmästä enintään 3 lietetilasta. Kerralla tyhjennettävän lietteen määrä on alle 5 m³.

Käsittelymaksu

Käsittelymaksulla katetaan kunnan jätevedenpuhdistamon maksut sekä hallintokulut.

Lisäkuljetusmaksu, lietettä 5–14 m³

Jos lietettä on 5–14 m³, lisätään kuljetusmaksuun lisäkuljetusmaksu. Jos lietettä on enemmän kuin 14 m³, joudutaan kaivo tyhjentämään kahdesti ja siitä veloitetaan kaksinkertainen kuljetusmaksu.

Kuljetuskaluston siirtomaksu

Jos lieteautoa joudutaan siirtämään saman jätevesijärjestelmän lietekaivojen välillä, lisätään tyhjennyshintaan kuljetuskaluston siirtomaksu.

Erityistoimenpidemaksu

Jos lietekaivon tyhjennys vaatii erityisiä toimenpiteitä, kuten maa-aineksen tai jään poistamista, yli 45 m pitkän imuletkun, lisätään hintaan erityistoimenpidemaksu työtuntien perusteella.

Hukkanoutomaksu

Jos lietekaivo on tyhjä, kaivoa ei löydy annettujen ohjeiden perusteella, kaivossa on sinne kuulumatonta materiaalia, kaivon kunto tai kansi estää tyhjennyksen tai se aiheuttaa työturvallisuusriskin, kaivon lukitus estää tyhjennyksen tai kulkureitti kaivon luo on kulkukelvoton, peritään hukkanoutomaksu.

Pikakuljetusmaksu

Jos tyhjennys tilataan erikseen siten, että kaivo on tyhjennettävä kolmen arkipäivän sisällä, veloitetaan tyhjennyksestä pikakuljetusmaksu.

Poikkeustilanteen kuljetusmaksu

Jos lietekaivon tyhjennys pitää hoitaa samana päivänä kuin tilaus on tehty, veloitetaan tyhjennyksestä poikkeustilanteen kuljetusmaksu.



Lietetyhjennykset poikkeustilanteissa

Normaalina toimistoaikana (arkisin klo 9–15) voit asioida asiakaspalvelumme kanssa lieteasioissasi. Jos lietekaivon ylitäytyminen uhkaa asukkaiden terveyttä, ympäristöä tai kiinteistön kuntoa esimerkiksi siten, että wc ei vedä tai jätevesi tulvii kiinteistön sisälle, voi tyhjennyksen tilata normaalin toimistoajan ulkopuolella suoraan kuljettajalta:

- Östermalm Trading Ab, p. 040 0790 412

Tällaisessa poikkeustilanteessa tilatusta tyhjennyksestä veloitetaan taksanmukainen poikkeustilannemaksu.

Huolehdi kaivoista, huolehdit kuljettajasta

Lietekaivojen tyhjennykseen liittyy useita turvallisuusseikkoja. Tee kuljettajan työstä helpompaa ja kiinnitä huomiota muutamaan asiaan:

- Huolehdi, että lieteauto pääsee vähintään 45 metrin etäisyydelle tyhjennettävistä kaivoista.
- Luo lumet, poista jäät ja hiekoita kulkureitti kaivoille talvisin.
- Varmista, että kaivojen kannet saa auki helposti joko käsin tai käsikäyttöisellä apuvälineellä.
- Pidä huolta, että kaivon ympäristön kunto on sellainen, ettei kaivoon pääse putoamaan tyhjennysketkellä.

Viemäriin saa laittaa:

- pytyn huuhteluvesiä: wc-paperia, ulostetta ja virtsaa
- astian- ja pyykinpesuvesiä
- peseytymisessä tai siivouksessa käytettyjä vesiä

Käytä viemäriä ja vessanpyttyä vain siihen mihin ne on tarkoitettu. Lajittele jätteet niille kuuluviin jäteastioihin.

Roskat eivät kuulu viemäriin!



**LOUNAIS-SUOMEN
JÄTEHUOLTO**

www.lsjh.fi • 0200 47470

7. LIETEKAIVOJEN SIJAINNIN KIINTEISTÖLLÄ

Piirrä tai selitä sanallisesti tähän kaivon sijainti kiinteistöllä suhteessa rakennuksiin. Piirrä myös reitti, jota pitkin tyhjentäjä pääsee kaivon tyhjentämään. Piirroksen ei tarvitse olla mittakaavassa, välimatkat metreinä arvioiden riittävät. Kirjaa tarkasti se, miten lähelle tyhjennysautolla pääsee kaivoa.

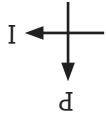

LIETTEIDEN KERÄYS KEMIÖNSAARESSA

1. KIINTEISTÖN TIEDOT

Asuinkiinteistön osoite	Asiakasnumero
Kiinteistötunnus ja -nimi	
Kiinteistötyyppi: <input type="checkbox"/> vakituinen asunto <input type="checkbox"/> kesäasunto <input type="checkbox"/> muu, mikä?	

2. KIINTEISTÖN LIETTEENKÄSITTELY

<input type="checkbox"/> Kiinteistö kuuluu kunnan viemäriverkoston. → Siirry kohtaan allekirjoitus ja palauta ilmoitus. Muita tietoja ei tarvitse täyttää.
<input type="checkbox"/> Kiinteistöllä on sako- ja/tai umpikaivoja tai pienpuhdistamo.
<input type="checkbox"/> Kiinteistöllä ei ole lietekaivoja. Siirry kohtaan 8. Lisätietoja ja kirjoita selvitys siitä, miten kiinteistön jätevedet käsitellään.

3. TALOUSVEDEN SAANTI

<input type="checkbox"/> painevesi (kunnan, osuuskunnan tai oman kaivon vesijohto)	<input type="checkbox"/> kantovesi (vesi kannetaan esim. ämpärissä sisään)
---------------------------------------------------------------------------------------	-------------------------------------------------------------------------------

4. KÄYMÄLÄTYYPPI

<input type="checkbox"/> vesivessa	<input type="checkbox"/> kuivakäymälä
------------------------------------	---------------------------------------

5. SLAMBRUNNAR PÅ FASTIGHETEN

<input type="checkbox"/> slutna tank	st., total volym	m ³
<input type="checkbox"/> slamavskiljare	st., total volym	m ³
<input type="checkbox"/> minireningsverk, märke och modell	_____	
	total volym	m ³
<input type="checkbox"/> annan, vad?		

6. SLAMBRUNNARNAS TÖMNING

Skriv här hur ofta du vill att fastighetens slambrunnar töms. T.ex. en gång i året.

Tömningen av de slutna tankarna:
Tömningen av slamavskiljarna:
Tömningen av minireningsverket:
Önskemål beträffande tömningstidpunkt:

- Slambilen kommer fram till brunnen alla årstider.
- Det finns vissa begränsningar i slambrunnarnas tillgänglighet. Skriv begränsningarna i punkt 8. Tilläggsuppgifter.

8. TILLÄGGSUPPGIFTER

Skriv här eventuella tilläggsuppgifter angående tömningarna.

Jag ger tillstånd att vid behov överföra uppgifterna på denna blankett för att behandlas av Sydvästra Finlands avfallshanteringsnämnd.

Ifyllarens underskrift, namnförtydligande och telefonnummer

De personuppgifter som samlas in på denna blankett kommer att användas för ordnande av avfallsservice och för fakturering, samt vid behov för kontakttagning gällande dessa. Uppgifterna på blanketten kan vid behov överlämnas åt myndigheterna. Läs mera i våra register- och datasekretessbeskrivningar www.lsjh.fi/yritys-ja-ymparisto/tietosuojatietosuoja (finns enbart på finska).

7. SLAMBRUNNARNAS LÄGE PÅ FASTIGHETEN

Rita eller beskriv i ord brunns läge på fastigheten i förhållande till byggnaderna. Rita också ruten, längs vilken tömmaren kommer åt att tömma brunnen. Ritningen måste inte vara i proportion, det räcker om avståndet är uppskattade i meter. Uppge noggrant, hur nära brunnen tömningsbilen kommer.

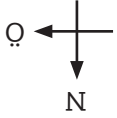

SLAMINSAMLING PÅ KIMITOÖN

1. FASTIGHETENS UPPGIFTER

Bostadsfastighetens adress	Kundnummer
Fastighetsbeteckning och -namn	
Fastighetstyp: <input type="checkbox"/> fast bostad <input type="checkbox"/> sommarbostad <input type="checkbox"/> annan, vad?	

2. FASTIGHETENS SLAMBEHANDLING

<input type="checkbox"/> Fastigheten hör till det kommunala avlopps nätet. → Gå till underskrift och returnera anmälan. Inga andra uppgifter behöver fyllas i.
<input type="checkbox"/> Fastigheten har slamavskiljare och/eller sluten tank eller minireningsverk.
<input type="checkbox"/> Fastigheten har inga slambrunnar. → Gå till punkt 8. Tilläggsuppgifter och skriv en utredning hur fastighetens avloppsvatten behandlas.

3. TILLGÅNGEN TILL HUSHÅLLSVATTEN

<input type="checkbox"/> tryckvatten (kommunens, andelslagets eller den egna brunnens vattenledning)	<input type="checkbox"/> buret vatten (vattnet bärs in t.ex. i ämbar)
---------------------------------------------------------------------------------------------------------	--------------------------------------------------------------------------

4. TYP AV TOALETT

<input type="checkbox"/> vattenklosett	<input type="checkbox"/> torrklosett
----------------------------------------	--------------------------------------

5. KIINTEISTÖLLÄ OLEVAT LIETEKAIVOT

<input type="checkbox"/> umpisäiliö	kpl, tilavuus yhteensä	m ³
<input type="checkbox"/> sakokaivo	kpl, tilavuus yhteensä	m ³
<input type="checkbox"/> pienpuhdistamo, merkki ja malli: _____	tilavuus yhteensä	m ³
<input type="checkbox"/> muu, mikä?		

6. LIETEKAIVOJEN TYHJENNYS

Kirjoita tähän kuinka usein haluat kiinteistön lietekaivot tyhjennettävän. Esim. kerran vuodessa.

Umpisäiliön tyhjennys:
Sakokaivojen tyhjennys:
Pienpuhdistamon tyhjennys:
Toive tyhjennysten ajankohdasta:

- Pääsy kaivoille imuautolla on mahdollista kaikkina vuodenaikoina.
- Lietekaivojen tyhjennyksessä on tiettyjä rajoituksia. Kirjoita rajoitukset kohtaan 8. Lisätietoja.

8. LISÄTIEDOT

Kirjoita tähän mahdolliset lisätiedot tyhjennyskiiniin liittyen.

Annan luvan siirtää tämän lomakkeen tiedot tarvittaessa Lounais-Suomen jätehuoltolautakunnan käsiteltäväksi.

Täyttäjän allekirjoitus, nimenselvennys ja puhelinnumero

Tällä lomakkeella kerättyjä henkilötietoja käytetään jätehuollon järjestämiseen ja laskutukseen sekä tarvittaessa niihin liittyviin yhteydenottoihin. Lomakkeen tiedot voidaan tarvittaessa luovuttaa viranomaiselle. Lue lisää rekisteri- ja tietosuojaselosteistamme www.lsjh.fi/fi/fi/yritys-ja-ymparisto/tietosuoja.

I avloppet får slängas:

- spolvatten från toaletten: wc-papper, kiss och bajs
- vatten från disk- och bykttvätt
- vatten som har använts för tvätt och städning

Använd avloppet och toaletten bara till det som de är menade för. Sortera avfallet i rätt avfallskärl.

Sopor hör inte hemma i avloppet!

chaffören

Genom att ta hand om brunnen tar du hand om

- Det finns många säkerhetsaspekter relaterade till tömningen av slambrunnarna. Underlätta chaufförens arbete och beakta följande saker:
- Se till att slambilen kommer på minst 45 meters avstånd från brunnen, na som skall tömmas.
- Skotta snön, avlägsna isen och sanda ruten till brunnarna vintertid.
- Säkerställ att locken till brunnarna går lätt att öppna endera för hand eller med ett manuellt hjälpmedel.
- Se till att brunns omgivning är i sådant skick, att man inte kan falla i brunnen under tömningen.

avgift enligt taxan.

För en tömning som beställts under avvikande tid debiteras en avvikelse-

- Österalm Trading Ab, tfn 040 0790 412

heten, kan tömningen beställas utanför kontorstiden direkt från chaffören: tyrar de boendes hälsa, miljö eller fastigheten till exempel på grund av att toaletten inte går att dra eller för att det strömmar in avloppsvatten i fastig-tid (vardagar kl. 9–15). Ifall slambrunnen blir överfull på ett sätt som även- Vår kundtjänst betjänar dig i slamtömningssärenden under normal kontors-

Slamtömning under avvikande tider

Extra transportavgift, 5-14 m³ slam

Om brunnen innehåller 5-14 m³ slam, tillkommer en tilläggsavgift för transport till transportavgiften. Ifall det finns mer än 14 m³ slam i brunnen måste brunnen tömmas två gånger och för detta debiteras dubbel transportavgift.

Avgift för flytt av transportutrustningen

Om slambilen måste flyttas mellan slambehållarna i samma avloppsvattensystem tillkommer en avgift för flytt av transportutrustningen till tömningspriset.

Avgift för särskilt arbete

Om det krävs särskilda åtgärder, till exempel att jordmaterial eller is behöver avlägsnas eller att slamtömningsslangen behöver vara över 45 m lång, utökas tömningsavgiften med en avgift för särskilt arbete enligt arbetsbestimmarna.

Avgift för onödig avhämning

En avgift för onödig avhämning debiteras om brunnen är tom, det inte går att hitta den genom att följa givna anvisningar, om den innehåller otillbörligt material, om den är i ett sådant skick eller täckt med lock så att den inte går att tömma eller så att arbetarskyddet äventyras, slambehållaren är last så att det inte går att tömma den eller vägen till slambehållaren inte är i framkomligt skick.

Avgift för snabbtransport

Om slambehållaren vid enskild beställning måste tömmas inom tre vardagar från beställningen debiteras en snabbtransportavgift för tömningen.

Transportavgift för avvikelser

Om slambrunnen måste tömmas under samma dag som tömningen beställts debiteras en avvikelseavgift.

Med behandlingssavgiften täcker man det kommunala reningsverkets avgifter samt förvaltningskostnaderna.

Transportavgift
Transportavgiften täcker kostnaderna för insamling och transport av slam met. Med denna avgift töms slam från högst 3 slambehållare från ett avloppsvattensystem. Mängden slam som töms under ett besök är under 5 m³.

Förklaringar till slamavgifterna

Tilläggsavgifter	Avgift
Tilläggsavgift för transport, 5–14 m ³ slam	22,78 €/tömling
Avgift för flytt av transportutrustningen	37,20 €/tömling
Avgift för särskilt arbete (minimidebitering 0,5 h)	80,76 €/h
Onödig avhämtning	37,97 €/besök
Snabbtransportavgift	150,62 €/tömling
Transportavgift, avvikelser	227,79 €/tömling
Transportavgift, slam under 5 m ³	Avgift (€/tömling)
Transportavgift	75,93
Behandlingsavgift	Avgift (€/m ³)
Slamburn, slamavskiljare eller minireningsverk	21,61
Sluten tank	17,25

Avgifter för slaminsamling fr.o.m. 1.3.2020

Slamburnarnas tömningspris består av avgifterna för transport och behandling. Utöver detta debiteras vid behov tilläggsavgifter för extra arbete som utförs.
Fakturan för slamtömlingarna skickas separat efter tömlingen. I priserna ingår mervärdesskatt 24 %.

AVGIFTERNA FÖR SLAMINSAMLINGEN

Töming av brunarna regelbundet eller på beställning

Fasta bostäder och fritidsbostäder med vattentolet bör tömma slamavskiljare och minireningsverk minst en gång om året. Ifall det vid fritidsbostaden endast finns ett avträdde (d.v.s. torrklöset), töms slamavskiljarna minst vartannat år. Om det uppstår behov av att tömma brunnen före den överenskomna tiden, beställ tömning i god tid från vår kundtjänst. Slutna tankar kan tömmas endera regelbundet enligt en överenskommen rytm eller endast på beställning av kunden. Man bör komma överens med LSJH om eventuella ändringar.

Tömingarna utförs under vardagar. Vid hård köld (temperatur under -15 °C) kan brunarna inte tömmas och av den orsaken flyttas tömingarna framåt.

Beställning av tömning

Beställ tömningen minst två veckor i förväg. På detta sätt kan körtiderna planeras i tid och brunarna tömmas på ett systematiskt sätt. Om tömningen beställs separat på så sätt, att brunnen måste tömmas inom tre vardagar, debiteras en snabbtransportavgift för tömningen.

Annullering av tömning

Skylldigheten att tömma slamavskiljarna minst en gång om året baseras sig på kommunens avfallsshanteringsbestämmelser. Undantag till denna skylldighet kan sökas skriftligen från avfallsshanteringsnämnden på adressen **Sydvästra Finlands avfallsshanteringsnämnd, Åbo stad, PB 355, 20101 ÅBO** eller jatehuolto@turku.fi.

Om det under ett år inte samlat slam, som kan tömmas, i slamavskiljaren, kan tömningen innevarande år annulleras genom att man fyller i den elektroniska blanketten på adressen www.lsjh.fi/e-tjanster.

Tömingen kan annulleras tidigast tre månader före den planerade tömningen. Annulleringen bör dock göras senast en månad innan tömningen. Om orsaken till annulleringen inte är godtagbar, meddelas detta till dig. I detta fall sker tömningen enligt den planerade tidtabellen.

Annulleringen av tömningen gäller endast det innevarande året. Följande tömning sker enligt den normala tömningstrytmen.

SLAMTRANSPORTERNA ARRANGERAS AV SYDVÄSTRA FINLANDS AVFALLSSERVICE

Transporten av slam från avskiljare och slutna tankar ordnas kommunalt i Kimitoöns kommun, precis som tömningarna av avfallskärlen. Tömningarna av slambrunnarna sköts av den av Sydvästra Finlands Avfallsservice (LSJH) konkurrensutsatta lokala företagaren Österalm Trading Ab.

Insamlingsområdet

Slambrunnarna töms kommunalt ordnat på Kimitoöns huvudö, Lövo-Kasnas och Högsåra samt i Rosala-Hittis.

I andra områden beställer fastighetens användare tömningarna av en valfri entreprenör. Du hittar kontaktuppgifterna till företag som är verksamma i området på vår webbsida www.lsjh.fi/insamling-av-slam eller genom att kontakta vår kundtjänst.

Anslutning till slaminsamlingen

Du kan ansluta dig till slaminsamlingen genom att meddela uppgifterna om fastighetens avloppsvattensystem på adressen www.lsjh.fi/e-tjanster. Du kan även ansluta dig till slaminsamlingen genom att returnera blanketten som finns i broschyren. Kom ihåg att fylla i anslutningsblanketten för varje fastighet som har ett eget avloppsvattensystem.

Ta kontakt

Vår kundtjänst svarar gärna på alla frågor angående avfallsservicen i Kimitoön.

Kundtjänst tfn 0200 47470

vardagar kl. 9-15 (lna/msa)

kundtjanst@lsjh.fi

www.lsjh.fi/e-tjanster



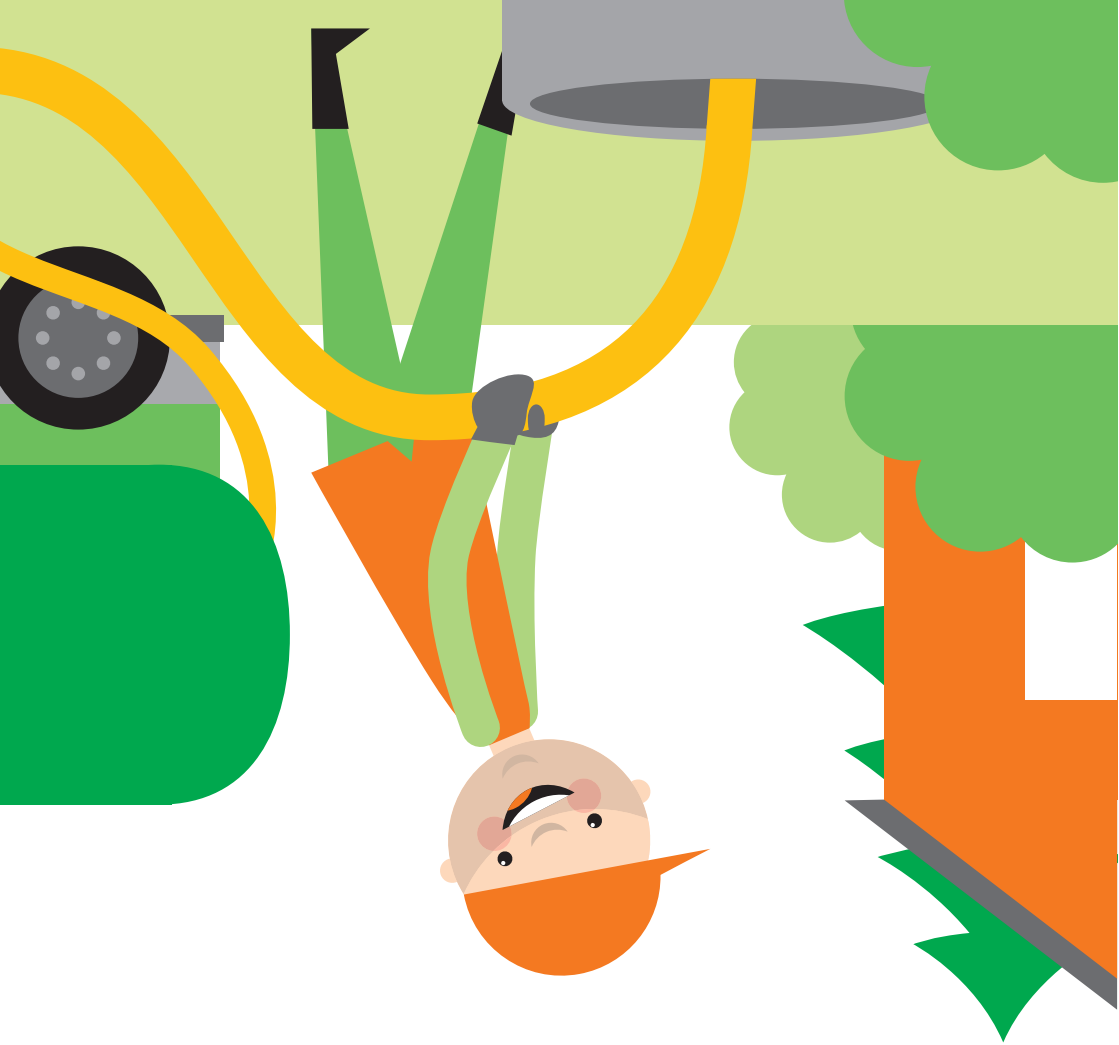

SLAMINSAMLING I KIMITÖN